

2-Zimmer Wohnung in Lütgendortmund



44388 Dortmund

Zimmer: 2,00
Wohnfläche ca.: 45,00 m²
Kaltmiete: 450,00 EUR (zzgl. Nebenkosten)
Gesamtmiete: 600,00 EUR

Scout-ID: 150132501
Objekt-Nr.: 27

Ihr Ansprechpartner:

BSL Hausverwaltungsgesellschaft mbH & Co KG
BSL Hausverwaltungsgesellschaft mbH & Co. KG
E-Mail: info@bsl-hausverwaltung.de
Web: <https://www.bsl-hausverwaltung.de/>

Wohnungstyp: Erdgeschosswohnung
Etage: 0
Etagenanzahl: 4
Schlafzimmer: 1
Badezimmer: 1
Objektzustand: Gepflegt
Qualität der Ausstattung: Normal
Heizungsart: Zentralheizung
Bezugsfrei ab: 16.05.2024
Haustiere: Nach Vereinbarung

Nebenkosten: 60,00 EUR
Heizkosten: 90,00 EUR (Heizung / Warmwasser)
Heizkosten sind in Nebenkosten enthalten: Nein
Kautions- oder Genossenschaftsanteile: 1350

2-Zimmer Wohnung in Lütgendortmund



44388 Dortmund

Zimmer: 2,00
Wohnfläche ca.: 45,00 m²
Kaltmiete: 450,00 EUR (zzgl. Nebenkosten)
Gesamtmiete: 600,00 EUR

Objektbeschreibung:

Das Objekt befindet sich in einem gepflegten Zustand. Es handelt sich um ein Mehrfamilienhaus mit insgesamt 8 Parteien.

Ausstattung:

Die Wohnung wurde zuletzt 2022 gestrichen und der Boden wurde neu verlegt. Demnach entspricht er dem modernen Standard.

Lage:

Die Wohnung befindet sich in einem Mehrfamilienhaus in Lütgendortmund mit guter Anbindung zur A40 sowie diversen Einkaufsmöglichkeiten und mehreren Stationen des ÖPNV.

Sonstiges:

Für Singles oder Paare ist diese Wohnung ideal. Auch für Studenten bietet sie sich an, der Campus lässt sich in knapp 20 Minuten mit dem Bus erreichen.

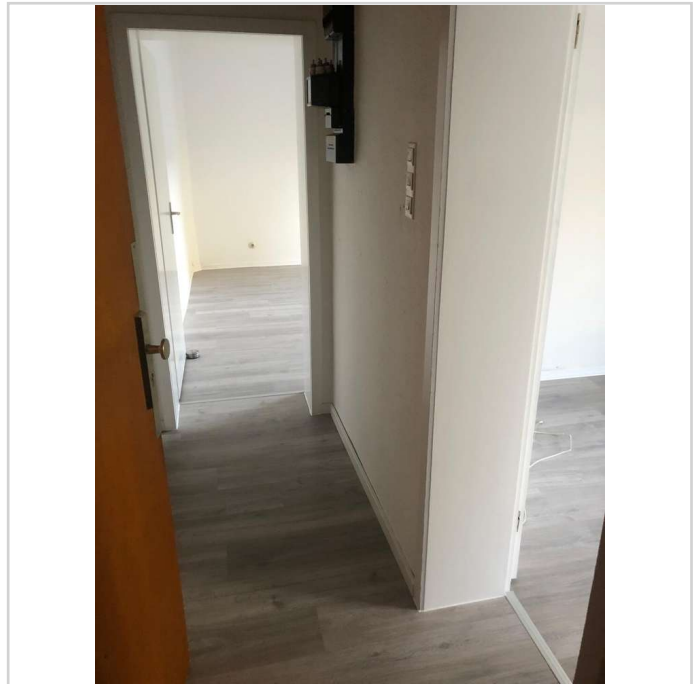
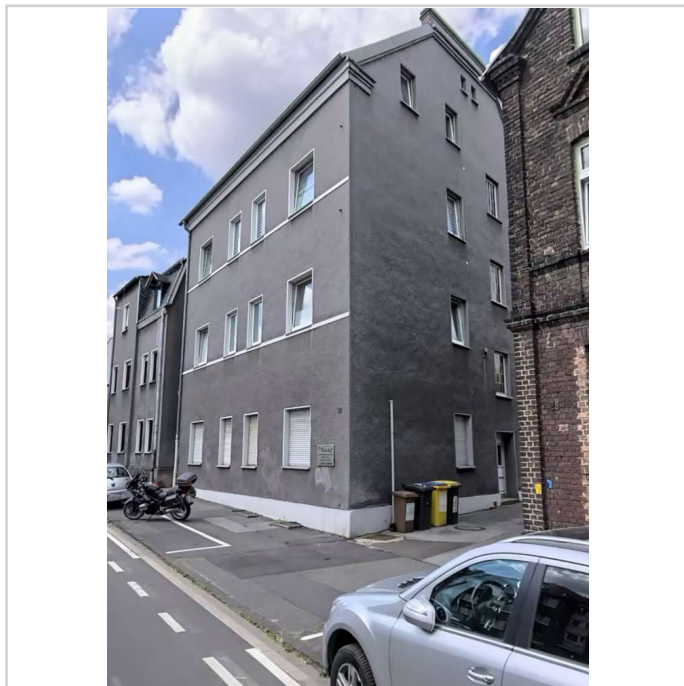

PHOTO-2024-04-16-22-12-51 9



IMG_7363



PHOTO-2024-04-16-22-12-51 7

2-Zimmer Wohnung in Lütgendortmund



44388 Dortmund

Zimmer: 2,00
Wohnfläche ca.: 45,00 m²
Kaltmiete: 450,00 EUR (zzgl. Nebenkosten)
Gesamtmiete: 600,00 EUR

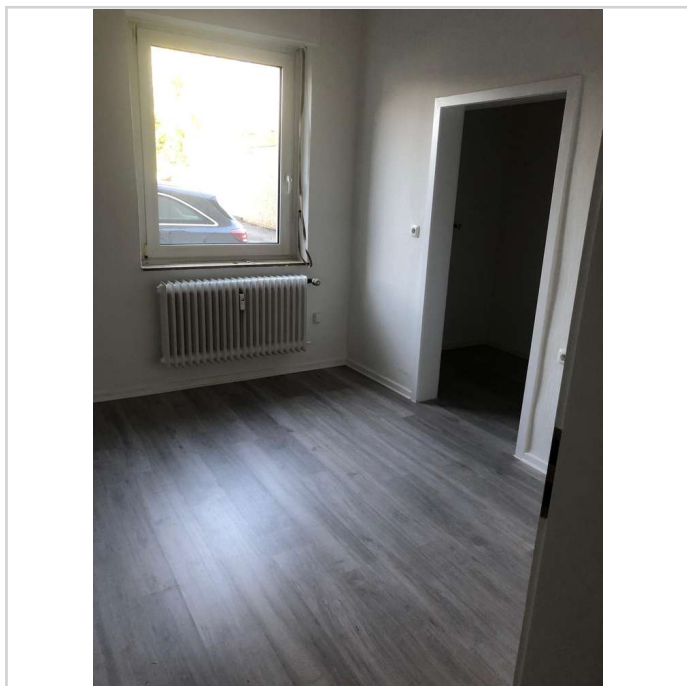

PHOTO-2024-04-16-22-12-51 8

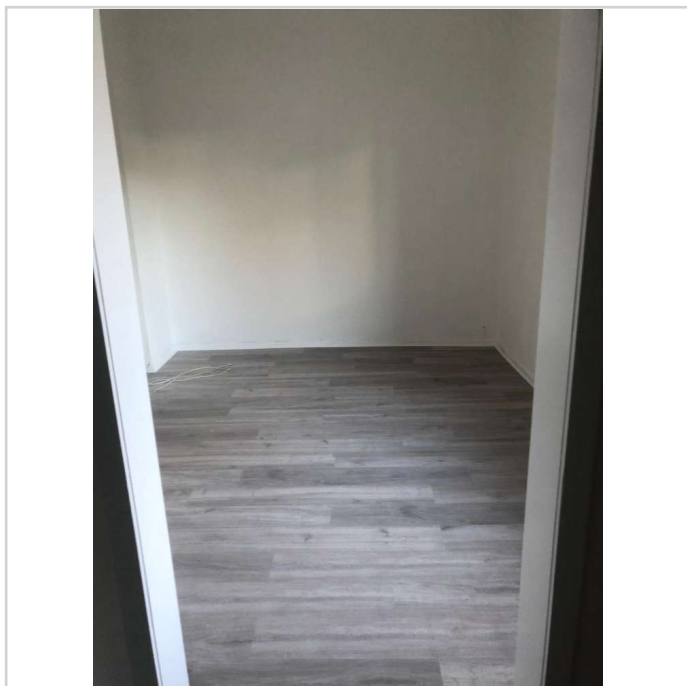

PHOTO-2024-04-16-22-12-51 5

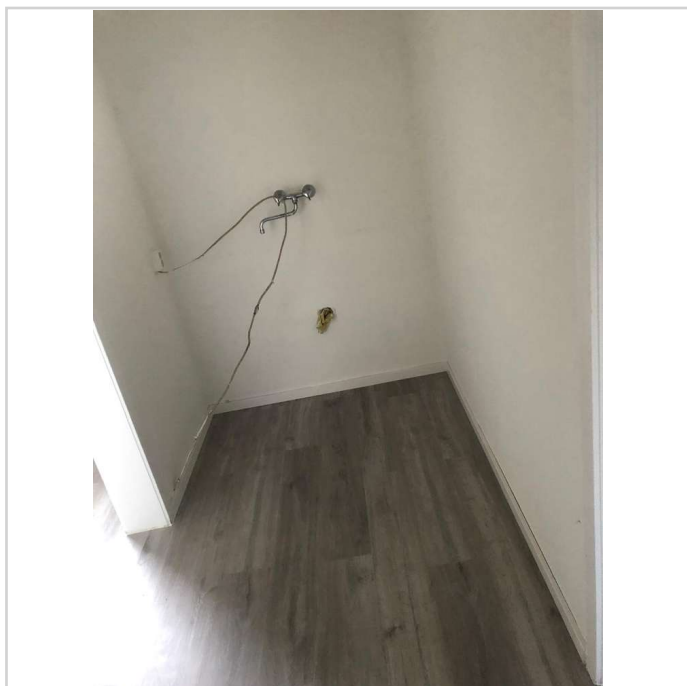

PHOTO-2024-04-16-22-12-51 3

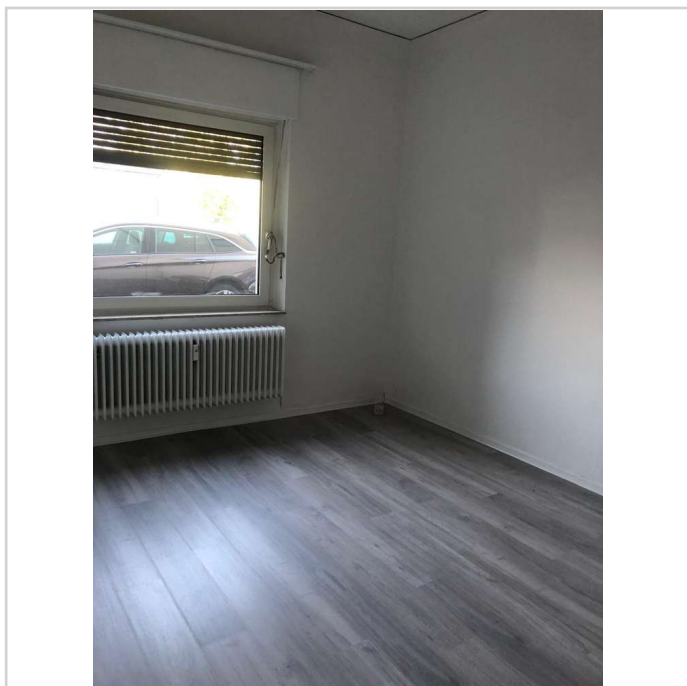

PHOTO-2024-04-16-22-12-51 13

2-Zimmer Wohnung in Lütgendortmund



44388 Dortmund

Zimmer: 2,00
Wohnfläche ca.: 45,00 m²
Kaltmiete: 450,00 EUR (zzgl. Nebenkosten)
Gesamtmiete: 600,00 EUR



PHOTO-2024-04-16-22-12-51 12

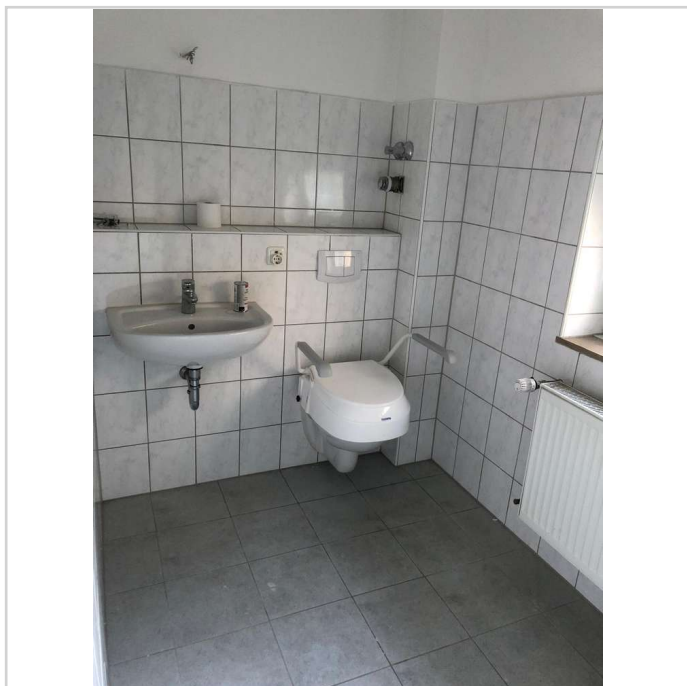

PHOTO-2024-04-16-22-12-51 4

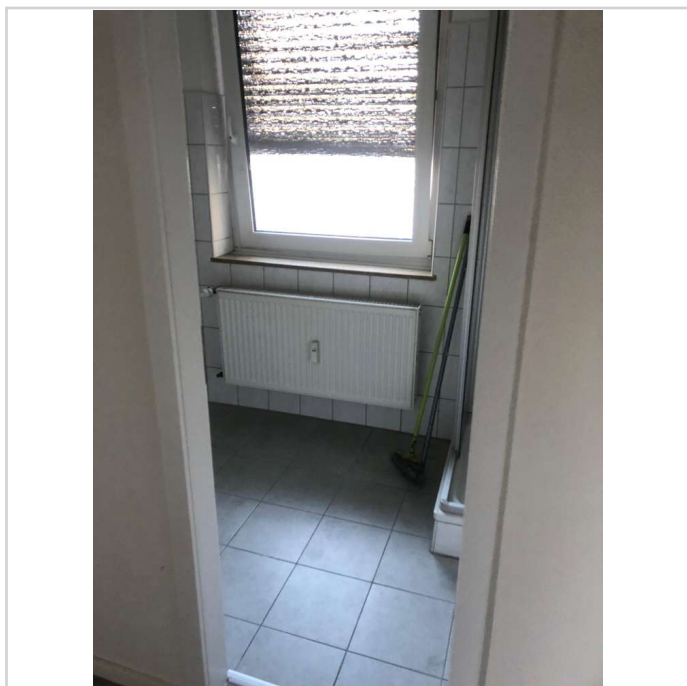

PHOTO-2024-04-16-22-12-51 1

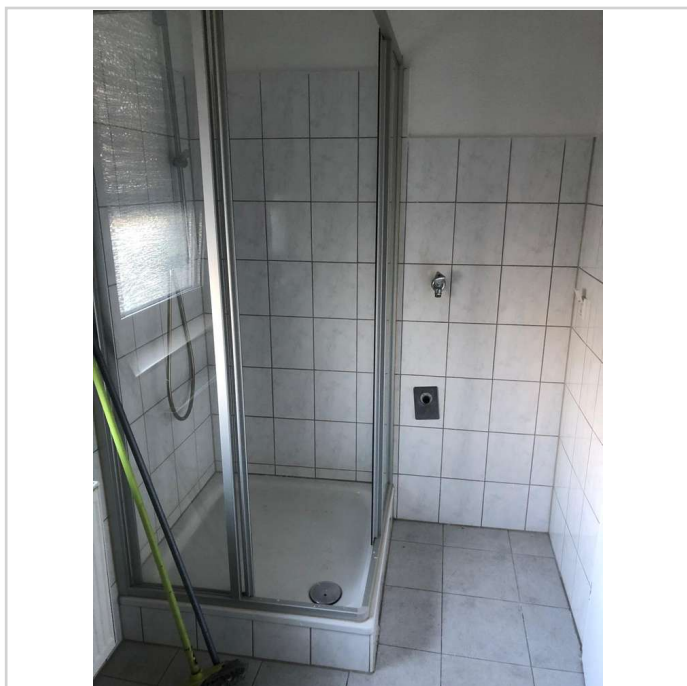

PHOTO-2024-04-16-22-12-51 2

2-Zimmer Wohnung in Lütgendortmund



44388 Dortmund

Zimmer: 2,00
Wohnfläche ca.: 45,00 m²
Kaltmiete: 450,00 EUR (zzgl. Nebenkosten)
Gesamtmiete: 600,00 EUR

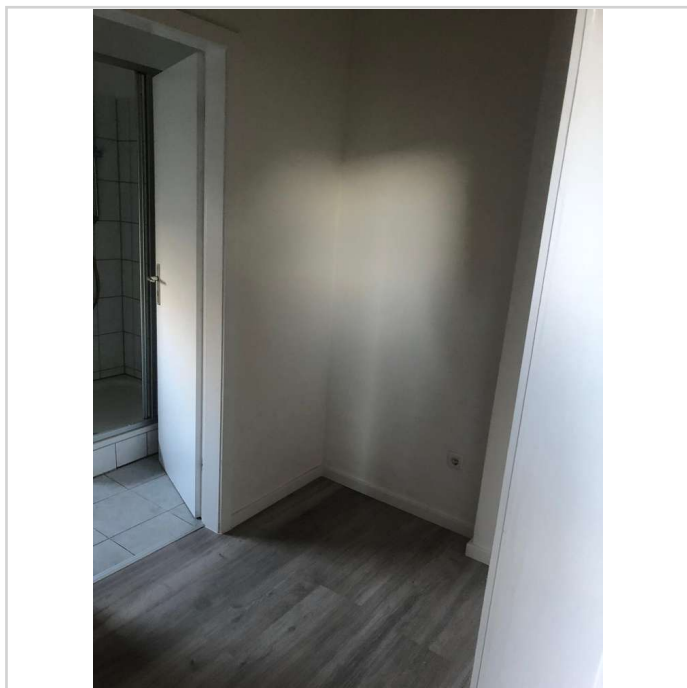

PHOTO-2024-04-16-22-12-51

2-Zimmer Wohnung in Lütgendortmund



44388 Dortmund

Zimmer: 2,00
Wohnfläche ca.: 45,00 m²
Kaltmiete: 450,00 EUR (zzgl. Nebenkosten)
Gesamtmiete: 600,00 EUR

